

191012110235



CXHJ-4-JJ084-A/2

检测报告

TEST REPORT

检测编号： CXHJX2009146

检测类别：	委托检测
项目名称：	噪声检测
委托单位：	泰兴市扬子医药化工有限公司

泰州市成兴环境检测技术有限公司

TAI ZHOU CHENG XING ENVIRONMENTAL TESTING TECHNOLOGY Co., Ltd.

二零二零年九月二十九日

声 明

一、本报告加盖本公司检验检测专用章及骑缝章后生效；本报告无编制、审核、签发者签名无效。

二、本检测报告只对所检样品检测项目的检测结果负责；对委托单位自行采集的样品，仅对送检样品负责；对本公司采集的样品，仅对采样当天的工况负责。无法复现的样品，不受理复检。

三、用户对本报告若有异议，可在收到本报告后 15 日内，向本公司书面提出异议，逾期不提出，则视为认可本检测报告。

四、未经书面批准，不得以任何形式复制本报告；复制本报告未重新加盖检验检测专用章视为无效，任何对本报告的涂改、伪造、变更及不当使用均无效，其责任人将承担相关法律及经济责任，我公司保留对上述行为追究法律责任的权利。

五、我公司对本报告的检测数据保守秘密，存档报告保存期限不少于 6 年。

地 址：中国 江苏省 泰兴 经济开发区 滨江南路 20 号

邮政编码：225400

电 话：0523-87676633

传 真：0523-87676633

电子邮件：1255256916@qq.com



检测报告

委托单位	泰兴市扬子医药化工有限公司		
通讯地址	泰兴经济开发区新港南路 16 号		
联系人	季伟	联系电话	13365232608
采样负责人	张亦康	采样日期	2020-09-24
样品状态	/	分析日期	2020-09-24
检测目的	为客户了解噪声情况提供数据		
检测内容	噪声：工业企业厂界环境噪声		
检测依据	检测依据详见附表 1。		
检测结果	见 P2 页。		
备注	仪器设备信息详见附表 2。		
编制：			
审核：			
签发：			
	签发日期 2020 年 10 月 15 日		

检
测
3096

表 1 厂界环境噪声检测结果

测量时间	昼间: 2020-09-24 18:51~19:53 夜间: 2020-09-24 23:01~23:57			声功能区	3类
环境条件	昼间: 晴, 风速 1.3m/s 夜间: 晴, 风速 1.6m/s			测试工况	正常生产
测点号	测点位置	主要噪声源	距声源距离 (m)	测量值 dB(A)	
				昼间	夜间
1	厂周界外北侧 1m	/	/	57	42
2	厂周界外东侧 1m	/	/	58	42
3	厂周界外南侧 1m	/	/	55	42
4	厂周界外西侧 1m	/	/	58	49
参考限值 dB(A)				65	55
采样人员	沈奇、丁振峰				
备注	参考限值来源于《工业企业厂界环境噪声排放标准》(GB 12348-2008)表 1。				

附表 1 检测依据表

检测项目	分析方法	方法检出限
噪声		
工业企业厂界环境噪声	工业企业厂界环境噪声排放标准 GB 12348-2008	/
备注	/	

附表 2 设备信息一览表

类别	仪器编号	规格型号	设备名称	检定/校准有效期
噪声	X-008-02	AWA6228+	多功能声级计	2021.3.10
	X-009-02	AWA6221A	声校准器	2021.3.10
	X-016-02	AT816 一体式风速计	便携式风速气象测定仪	2021.8.26

附件：厂界环境噪声检测点位示意图

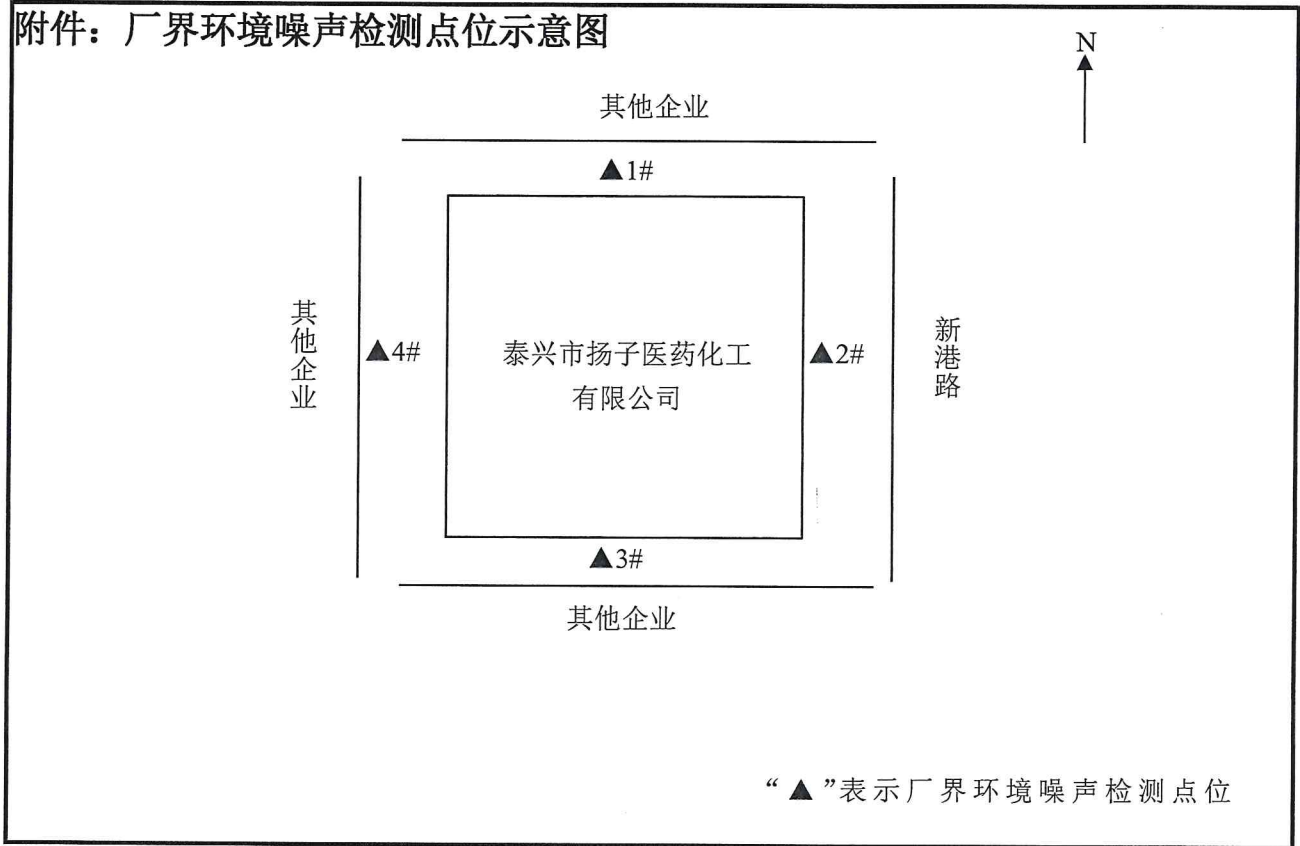

*****报告结束*****