



正本



检测报告

TEST REPORT

检测编号： CXHJX2109136

检测类别： 委托检测

项目名称： 噪声检测

委托单位： 泰兴市扬子医药化工有限公司



泰州市成兴环境检测技术有限公司

TAI ZHOU CHENG XING ENVIRONMENTAL TESTING TECHNOLOGY Co., Ltd.

二零二一年九月二十九日

声 明

一、本报告加盖本公司检验检测专用章及骑缝章后生效；本报告无编制、审核、签发者签名无效。

二、本检测报告只对所检样品检测项目的检测结果负责；对委托单位自行采集的样品，仅对送检样品负责；对本公司采集的样品，仅对采样当天的工况负责。无法复现的样品，不受理复检。

三、用户对本报告若有异议，可在收到本报告后 15 日内，向本公司书面提出异议，逾期不提出，则视为认可本检测报告。

四、未经书面批准，不得任何形式复制本报告；复制本报告未重新加盖检验检测专用章视为无效，任何对本报告的涂改、伪造、变更及不当使用均无效，其责任人将承担相关法律责任及经济责任，我公司保留对上述行为追究法律责任的权利。

五、我公司对本报告的检测数据保守秘密，存档报告保存期限不少于 6 年。

地 址：中国 江苏省 泰兴 经济开发区 滨江南路 20 号

邮政编码：225400

电 话：0523-87676633

传 真：0523-87676633

电子邮件：1255256916@qq.com

检测报告

委托单位	泰兴市扬子医药化工有限公司		
通讯地址	泰兴经济开发区新港南路 16 号		
联系人	季伟	联系电话	13365232608
采样负责人	张亦康	采样日期	2021-09-23
样品状态	/	分析日期	2021-09-23
检测目的	为客户了解噪声情况提供依据		
检测内容	噪声：工业企业厂界环境噪声。		
检测依据	检测依据详见附表 1。		
检测结果	见 P2 页。		
备注	仪器设备信息详见附表 2。		
编制：沈馨雯 签字： <u>沈馨雯</u> 审核：王晶晶 签字： <u>王晶晶</u> 签发：童 岩 签字： <u>童岩</u>			
<div style="text-align: right;">  <p>签发日期 2021 年 9 月 29 日</p> </div>			

表 1 厂界环境噪声检测结果

测量时间	昼间：2021-09-23 16:02~17:13 夜间：2021-09-23 22:03~23:16			声功能区	3类
环境条件	昼间：晴，风速 1.7m/s 夜间：晴，风速 1.8m/s			测试工况	正常生产
测点号	测点位置	主要噪声源	距声源距离 (m)	测量值 dB(A)	
				昼间	夜间
1#	厂界外东侧外 1 米	/	/	61	52
2#	厂界外南侧外 1 米	/	/	63	53
3#	厂界外西侧外 1 米	/	/	64	52
4#	厂界外北侧外 1 米	/	/	63	50
参考限值 dB(A)				65	55
采样人员	鞠海鑫、张亦康				
备注	参考限值来源于排污许可证平台。				

附表 1 检测依据表

检测项目	分析方法	方法检出限
噪声和振动		
工业企业厂界环境噪声	工业企业厂界环境噪声排放标准 GB 12348-2008	/
备注	/	

附表 2 设备信息一览表

类别	仪器编号	规格型号	设备名称	检定/校准有效期
噪声和振动	X-008-02	AWA6228+	多功能声级计	2022.3.7
	X-009-02	AWA6221A	声校准器	2022.3.7
	X-016-03	GM8910	便携式风速气象测定仪	2022.8.23

附件：厂界环境噪声检测点位示意图

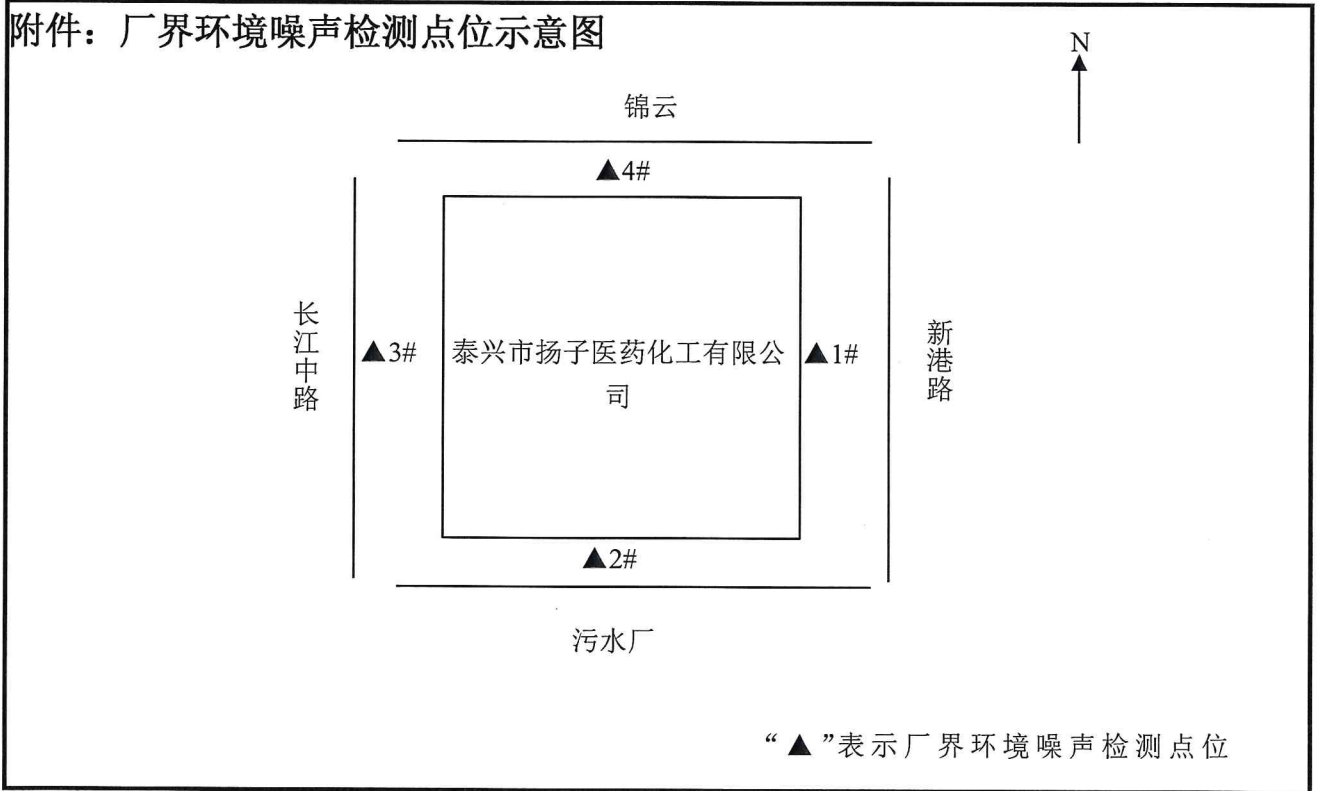

*****报告结束*****

